慈幼葉漢千禧小學
2020-2021年度
學校防疫物資及設置

為了預防 2019 冠狀病毒病、使校園成為一個安全衛生的地方，讓同學愉快學習，教師和學校同工積極落實以下各項防疫措施及設施。校方亦為校舍進行「**醫療級消毒抗菌消毒工程**」，能有效消滅多種病毒及細菌包括 SARS 冠狀病毒及甲型流感等多種病毒及細菌。另外，校方也添置不同的防疫物資，確保教職員能安心工作，學生也能安心學習。

(一) 醫療級消毒抗菌消毒工程：

課室

飯堂

男廁

女廁

禮堂

電腦室

（二）防疫措施：

上學排隊安排

體溫監察站

量度體溫等候區

身體不適學生休息區

消毒區

消毒地毯

課室學生枱椅

學生等候家長區

學生取電話排隊安排

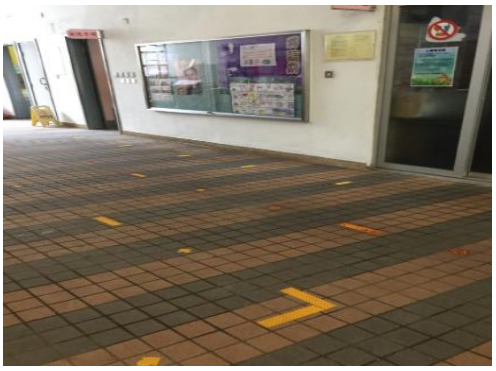

地下男、女廁排隊指示

一樓男、女廁排隊指示

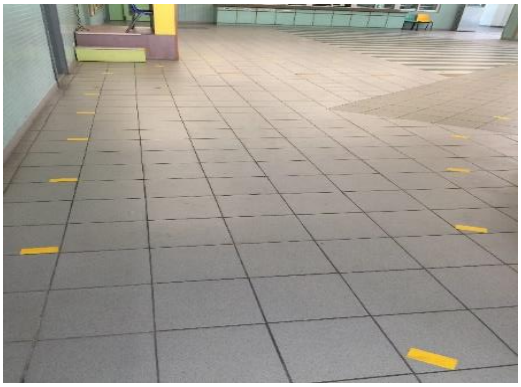

二樓男、女廁排隊指示

五樓男、女廁排隊指示

(三)防疫物資：

消毒火酒機

圖書消毒機

小型探熱機

梘液機

樽裝消毒搓手液、消毒液噴壺、
成人口罩、小童口罩和銅芯口罩。

(四) 教職員防疫物資：

防飛沫帽

防飛沫帽

防護眼鏡

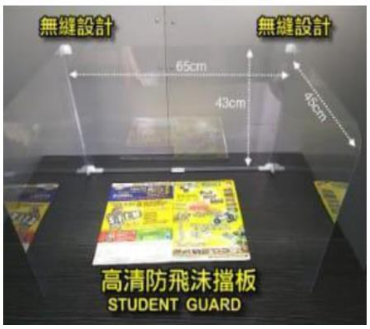

防飛沫擋板

即棄手套